

STUFF INFO

<b>Имя, Фамилия</b>	Александра Артемьева	
<b>Год рождения</b>	1981	
<b>Образование</b>	Среднее - специальное	
<b>Стаж работы</b>	6 лет	
<b>Языки</b>	Русский, английский.	
<b>Специализация</b>	акробатика (спортивная, партер, высотные падения), работа на взрывах, Аиррамп, аиррэчет, драки, актёрское мастерство	
<b>Основные проекты:</b>	Код апокалипсиса , Запрещенная реальность (К.Максимов), Антикиллер Д.К. , Варвара ,Самый лучший фильм 2 ,Черная молния (BAZELEVS), Глухарь, Любовь, олимпиада, рок-н-ролл, В поисках TATY, GEORGIA ( Renny Harlin), Дикий ,Хранитель, Десантный батя, Псевдоним албанец, Отблески, Журов, Спец-кор, Крем, Цыгане, Принцесса цирка, Реклама; Фиброфит (мазь) ,Catwoman (Lumix) , Кальций Д 3 Никомед.	
<b>Дополнительные навыки, спортивный опыт</b>	МС по спортивной гимнастике, Верховая езда, управление автомобилем кат.В, владение гидро- циклом , владение огнестрельным оружием, альп.Подготовка, танцевальная подготовка	
<b>Мобильный телефон</b>		
<b>Альтернативные телефоны</b>		
<b>E-mail</b>	polet-sasha@mail.ru	
<b>Цвет волос</b>	Темно - русый	
<b>Цвет глаз</b>	карий	
<b>Телосложение</b>		
<b>Особые приметы</b>		
<b>Группа крови</b>		
<b>Травмы</b>		
<b>Медицинские Противопоказания</b>		
<b>Дополнительная информация:</b>	работа в Московском цирке на цветном бульваре. Стаж работы 10 лет Номера: акробаты на скейтбордах, акробаты со скакалками, акробаты на подкидных досках (русские доски), воздушная гимнастка	

## STUFF INFO

<b>Имя, Фамилия</b>	Александра Артемьева
<b>Размер майки</b>	
<b>Размер брюк</b>	
<b>Размер куртки</b>	44-46
<b>Размер ботинок</b>	37-38
<b>Размер шапки</b>	
<b>Размер перчаток</b>	7.5
<b>1. Рост</b>	168 см.
<b>2. Вес</b>	57 кг.
<b>3. Голова</b>	56
<b>4. Шея</b>	38
<b>5. Грудь</b>	94
<b>6. Талия</b>	73
<b>7. Бедро</b>	97
<b>8. Бедро</b>	56
<b>9. Колено</b>	39
<b>10. Икра</b>	38
<b>11. Голеностоп</b>	22
<b>12. Бицепс</b>	28
<b>13. Кисть</b>	17
<b>14. Длина руки</b>	71
<b>15. Длина ноги</b>	89

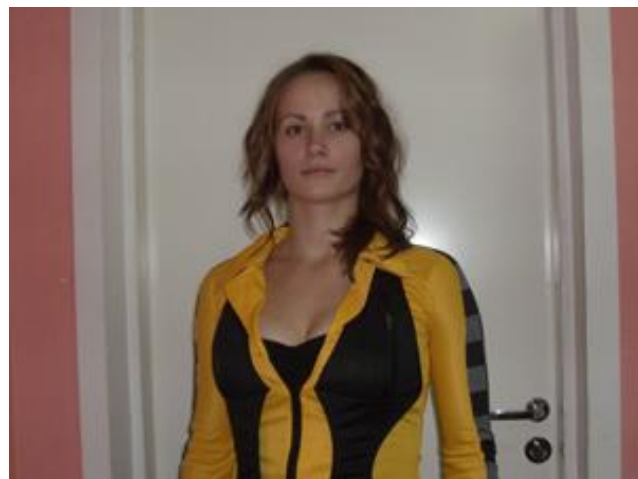

Схема расположения размеров

